

Costruisci il tuo percorso di visita e immergiti nei luoghi del cuore del Marchese Carlo Alberto Pizzardi e dell'artista Natale Guido Frabboni, i due personaggi illustri che hanno contribuito alla trasformazione sociale, culturale e architettonica di queste terre ricche di storia!

## L'esperienza continua!

Inquadra i **QR CODE** e arricchisci la tua visita con contenuti di approfondimento e dettagli inediti.



### **PALAZZO ROSSO DI BENTIVOGLIO**

**Comune di Bentivoglio**  
Piazza dei Martiri per la Libertà, 2  
40010 Bentivoglio (BO)

✉ [palazzorosso@comune.bentivoglio.bo.it](mailto:palazzorosso@comune.bentivoglio.bo.it)

☎ 051 6640400 / 051 6643501



### **MUSEO CASA FRABBONI**

**Servizio Musei -  
Unione Reno Galliera**  
Via Pescerelli, 47  
San Pietro in Casale (Bo)

✉ [musei@renogalliera.it](mailto:musei@renogalliera.it)

☎ 051 8904829



Comune di  
Bentivoglio



Comune di San  
Pietro in Casale



UNIONE  
RENO GALLIERA



CASE E STUDI DELLE  
PERSONE ILLUSTRI  
dell'Emilia-Romagna  
Regione Emilia Romagna

Itinerario illustrato per un viaggio affascinante alla scoperta delle **bellezze architettoniche, culturali e naturalistiche** del territorio tra Bentivoglio e San Pietro in Casale, due antichi borghi situati a pochi chilometri dalla vivace città di Bologna.

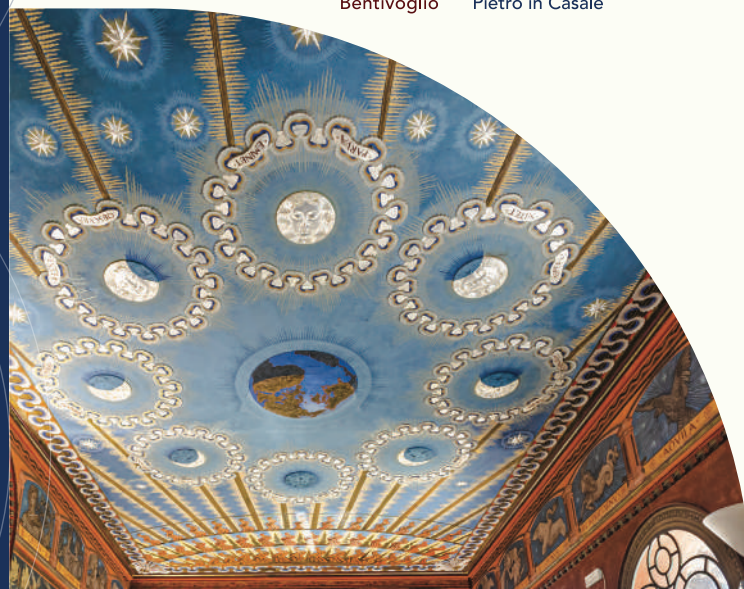

# I LUOGHI DEGLI ILLUSTRI



**7 Museo Casa Frabboni**

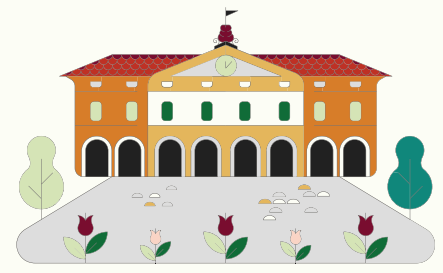

**8 Centro Storico di San Pietro in Casale**



**1 Palazzo Rosso di Bentivoglio**



**2 Castello di Bentivoglio**

**SAN PIETRO IN CASALE**

**6 Casone del Partigiano**



**FERRARA**  
N-E

ALTEDO A13

**5 Oasi la Rizza**



**4 Ospedale di Bentivoglio**

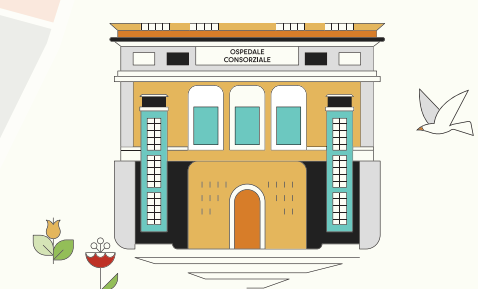

MINERBIO

**BENTIVOGLIO**



**3 Municipio di Bentivoglio**

— PERCORSO STRADALE  
- - - PERCORSO CICLABILE

Distanze a piedi  
 1 ↔ 2 🚶 2min (110m)  
 2 ↔ 3 🚶 3min (230m)  
 3 ↔ 4 🚶 5min (350m)  
 4 ↔ 5 🚶 10ra (4,5km)  
 5 ↔ 6 🚶 1,5ore (7km)  
 6 ↔ 7 🚶 10ra (4,5km)  
 7 ↔ 8 🚶 2min (170m)

**BOLOGNA**  
W-S

**1. Palazzo Rosso di Bentivoglio**  
 Una nobile gemma d'arte muraria creatrice di un ambiente di alta suggestione

**2. Il Castello di Bentivoglio**  
 Un'autentica perla architettonica rinascimentale custode di storie senza tempo

**3. Il Municipio di Bentivoglio**  
 Il cuore pulsante dell'identità cittadina

**4. L'ospedale di Bentivoglio**  
 Il dono della Marchese Pizzardi alla comunità

**5. L'oasi la Rizza - Ex Risaia**  
 Un paradiso naturale di forme, colori e biodiversità

**6. Casone del partigiano**  
 Un antico rifugio che narra storie di coraggio ed eroismo

**7. Museo Casa Frabboni**  
 La dimora di colui che ha saputo far rivivere i sogni!

**8. Il centro storico San Pietro in Casale**  
 La culla del genio artistico di Natale Guido Frabboni

Build your own tour itinerary and immerse yourself in the places of the heart of Marquis Carlo Alberto Pizzardi and artist Natale Guido Frabboni, the two illustrious figures who contributed to the social, cultural and architectural transformation of these lands rich in history!

## The experience continues!

Frame the **QR CODE** and enrich your visit with content insights and unseen details.



### RED PALACE OF BENTIVOGLIO

**Municipality of Bentivoglio**  
Piazza dei Martiri per la Libertà, 2  
40010 Bentivoglio (BO)

✉ [palazzorosso@comune.bentivoglio.bo.it](mailto:palazzorosso@comune.bentivoglio.bo.it)

☎ 051 6640400 / 051 6643501



Municipality of  
Bentivoglio



Municipality of San  
Pietro in Casale



### HOUSE MUSEUM FRABBONI

**Servizio Musei -  
Unione Reno Galliera**  
Via Pescerelli, 47  
San Pietro in Casale (Bo)

✉ [musei@renogalliera.it](mailto:musei@renogalliera.it)

☎ 051 8904829



UNIONE  
RENO GALLIERA



CASE E STUDI DELLE  
PERSONE ILLUSTRI  
dell'Emilia-Romagna  
Regione Emilia Romagna

Illustrated itinerary for a fascinating journey to discover the **cultural, architectural** and **natural** beauty of the area between Bentivoglio and San Pietro in Casale, two ancient villages located just a few kilometers from the bustling city of Bologna.



# PLACES OF THE ILLUSTRIOUS





**⑦ House Museum Frabboni**

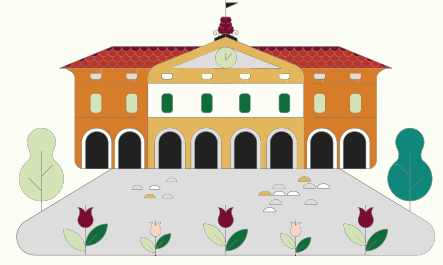

**⑧ The historical center of San Pietro in Casale**



**① Red Palace of Bentivoglio**



**② Bentivoglio Castle**



**③ Bentivoglio City Hall**

**⑥ Partisan's Casone**

**⑤ La Rizza Oasis**

**④ Bentivoglio Hospital**

**ROAD PATH**  
**--- CYCLE PATH**

Walking distances  
 1 ↔ 2 🚶 2min (110m)  
 2 ↔ 3 🚶 3min (230m)  
 3 ↔ 4 🚶 5min (350m)  
 4 ↔ 5 🚶 1hour (4,5km)  
 5 ↔ 6 🚶 1,5hour (7km)  
 6 ↔ 7 🚶 1hour (4,5km)  
 7 ↔ 8 🚶 2min (170m)

**1. Red Palace of Bentivoglio**  
 A noble gem of wall art creating a highly evocative environment

**2. Bentivoglio Castle**  
 An authentic Renaissance architectural gem guardian of timeless stories

**3. Bentivoglio City Hall**  
 The beating heart of city identity

**4. Bentivoglio Hospital**  
 Marquis Pizzardi's gift to the community

**5. La Rizza Oasis - Former Rice Field**  
 A natural paradise of shapes, colors and biodiversity

**6. Partisan's Casone**  
 An ancient refuge that tells stories of courage and heroism

**7. House Museum Frabboni**  
 The abode of the one who was able to bring dreams to life!

**8. The historical center San Pietro in Casale**  
 The cradle of artistic genius  
 By Natale Guido Frabboni

**FERRARA**  
N-E

**BOLOGNA**  
W-S

ALTEDO A13

MINERBIO

SAN PIETRO IN CASALE

BENTIVOGLIO

SAN GIORGIO DI PIANO

# Il Marchese Carlo Alberto Pizzardi

*L'illustre imprenditore e filantropo che ha contribuito al benessere economico, sociale e politico della comunità bentivogliese!*

Ottenuto il titolo nobiliare nel 1833, la famiglia Pizzardi-Berselli aveva visto crescere la sua ricchezza grazie alla gestione di terre distribuite principalmente nei territori di Castel Maggiore, San Marino di Bentivoglio e Santa Maria in Duno, ma alla morte di Luigi Pizzardi, avvenuta nel 1871, il patrimonio familiare venne inizialmente diviso tra i tre figli maschi: Francesco, Camillo e **Carlo Alberto**.

Nato il 4 dicembre 1850 dall'unione tra Luigi Pizzardi e la Marchesa Maria Antonietta Mariscotti Berselli, Carlo Alberto dimostrò sin da subito notevoli capacità imprenditoriali che lo distinguevano dai suoi due fratelli maggiori.

Il disinteresse e l'incapacità gestionale di questi ultimi, infatti, determinarono un momento di seria difficoltà per i Pizzardi, i quali decisero di affidare la gestione di tutte le terre proprio a Carlo Alberto.

Mosso da un forte legame nei confronti del territorio di Bentivoglio, Carlo Alberto decise di iniziare la sua opera di risanamento proprio da quelle terre a lui tanto care.

Risanò il patrimonio familiare **ampliando, modernizzando e rendendo più produttiva la Tenuta di Bentivoglio**; avviò la **bonifica nelle risaie** e pose particolare attenzione all'**efficientamento delle strutture protoindustriali del mulino** da grano e della pila da riso; fece edificare il **Palazzo Rosso**, che successivamente divenne la sua dimora prediletta; fece costruire la maggior parte degli edifici di Bentivoglio, tra cui il **palazzo Vivaio** per gli sfollati del castello, le abitazioni per i braccianti e, infine, fu il promotore del restauro del **Castello di Bentivoglio**, dove fece attivare una scuola, un asilo e una chiesa per il bene di tutta la comunità.

L'affetto che il Marchese nutriva per il territorio di Bentivoglio andava al di là della semplice filantropia. Dal 1906 Carlo Alberto dedicò parte del suo patrimonio alla edificazione dell'**Ospedale di Bentivoglio** e, contestualmente, contribuì ad avviare la costruzione dell'**Ospedale Bellaria** grazie a una donazione a favore dei malati di tubercolosi.

Morì il 10 dicembre 1922, dopo aver donato terre, beni mobili e immobili e aver designato come erede universale l'**Ospedale Maggiore di Bologna**.

**Inquadra il QR Code e scopri storie e dettagli inediti!**



# PALAZZO ROSSO DIMORA D'ILLUSTRE



## Benvenuti a Palazzo Rosso

*una perla architettonica, testimone di un'eleganza senza tempo, dove il gusto e la raffinatezza del Liberty bolognese si manifestano in tutta la loro suggestiva bellezza!*

Edificato tra il 1891 e il 1893 per volere del **Marchese Carlo Alberto Pizzardi**, l'illustre imprenditore e filantropo che ha contribuito a costruire l'identità e il patrimonio della comunità bentivogliese, Palazzo Rosso era la residenza padronale e la sede amministrativa di una grande azienda agricola e protoindustriale denominata "Tenuta Pizzardi".

Visitare Palazzo Rosso oggi significa entrare in un racconto che narra la vita del Marchese attraverso le sale a lui più

care...ogni stanza, ogni dettaglio, ogni affresco di questa incredibile dimora custodisce i frammenti della sua straordinaria esistenza e celebra le sue passioni più profonde.

Passeggiando tra gli ampi e decorati corridoi, tra pregiati mobili d'epoca, effetti personali e antiche fotografie che testimoniano il suo profondo legame con il territorio e i suoi abitanti, si giunge alla **Sala dello Zodiaco**, dove gli affreschi dipinti con maestria da Augusto Sezanne creano un'atmosfera magica che affascina i visitatori invitandoli a esplorare la connessione tra il cielo e la terra.

Entra a Palazzo e immergiti nei luoghi incantati in cui visse il Marchese!

Inquadra il QR CODE e scopri storie e dettagli inediti



# CASA FRABBONI DIMORA D'ILLUSTRE

*"La mia idea è che la casa, il parco e tutto quello che ha la minima attinenza con l'arte, un giorno possa costituire una specie di museo di cui tutti possano usufruire."*

Natale Guido Frabboni, detto Mario, era un uomo che non stava mai fermo... aveva sempre un progetto su cui industriarsi, qualche nuova idea da raccontare ed era costantemente impegnato a contribuire al bene della sua amata San Pietro. Un uomo pieno di entusiasmo, di valori e passioni, su tutte quella per l'arte nelle sue più diverse espressioni...aveva la forza e il coraggio di tentare con coerenza di dare corpo ai sogni e, ancor prima, aveva la capacità di immaginare.

Desiderava che la sua casa diventasse un luogo di arte e cultura, e oggi, quel desiderio è diventato realtà!

L'edificio che un tempo era parte della barchessa di una villa-feudo, grazie al Frabboni si è trasformato in un museo che accoglie ogni visitatore invitandolo a esplorare e a sentirsi parte di una storia che continua a scriversi... un monumento aperto a chiunque voglia sognare e vivere l'arte in modo unico.

Visita la Casa Museo e immergiti nei luoghi che hanno ispirato il genio dell'Illustre Natale Guido Frabboni, l'uomo che ha saputo far rivivere i sogni!



Inquadra il QR Code e scopri storie e dettagli inediti!

